

MAPA DE SITUAÇÃO - ESTRADA JANGADA

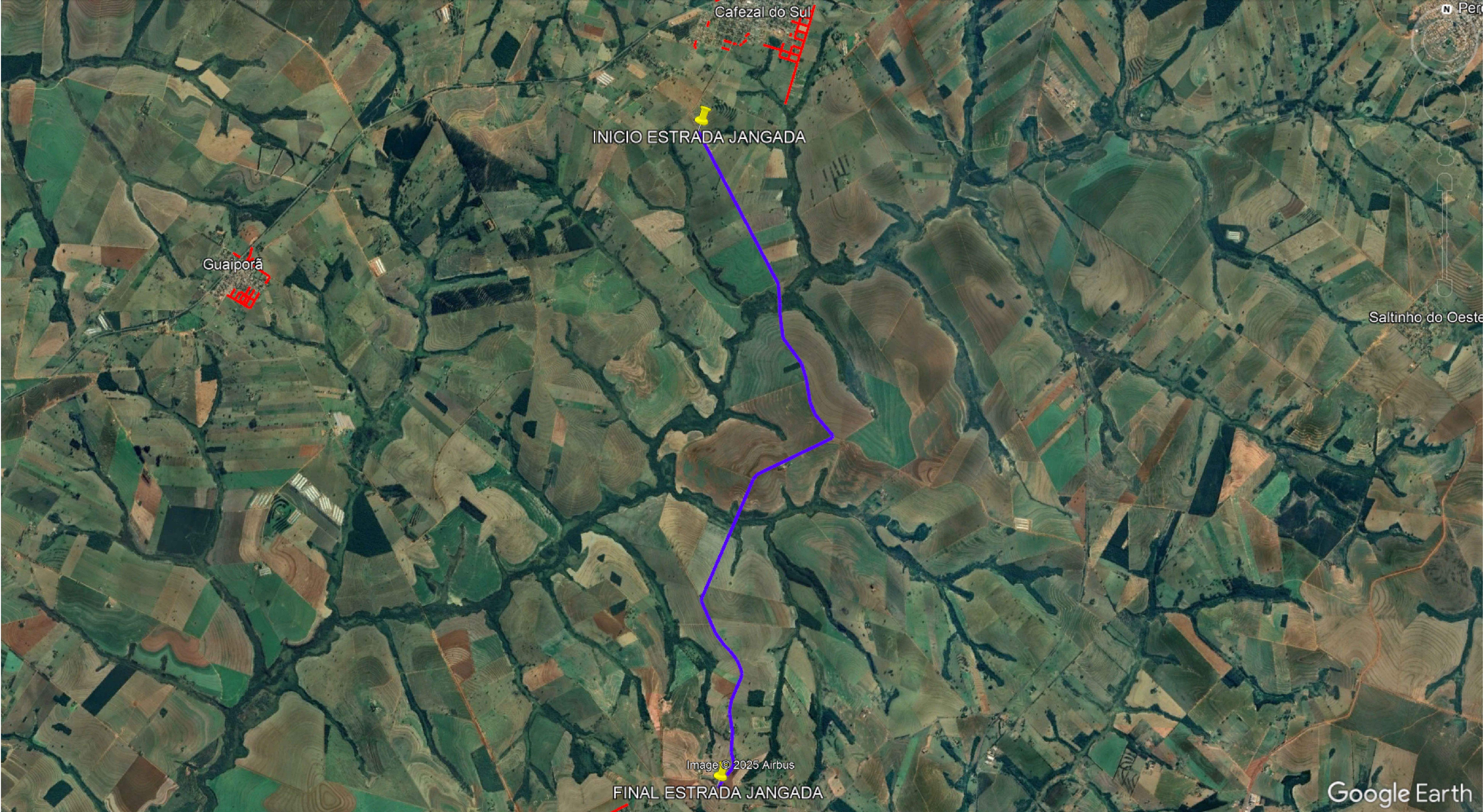



APROVAÇÃO

O AUTOR DO PROJETO E O RESPONSÁVEL TÉCNICO SÃO RESPONSÁVEIS CIVIL E ADMINISTRATIVAMENTE PELO ATENDIMENTO DAS ESPECIFICAÇÕES CONSTANTES DOS MENOS DA PORTARIA 80/13 – SEMA, DA LEGISLAÇÃO MUNICIPAL E NORMAS BRASILEIRAS VIGENTES, SUJEITANDO-SE AS SANÇÕES DECORRENTES DE EVENTUAIS PREJUÍZOS A TERCEIROS.

OBRA

PROJETO DE PAVIMENTAÇÃO

CONTEÚDO DA PRANCHA	PRANCHA
MAPA DE SITUAÇÃO	01/01
RESPONSÁVEL TÉCNICO:	
PROPRIETÁRIO	

ESCALA		
INDICADA		
DATA	MAY/2025	